MAIF
mes
datas
etmoi

# S'engager et agir au service d'un numérique éthique et inclusif

À la MAIF, nous saluons les bienfaits du numérique quand ils se traduisent par un **accès universel aux connaissances et la simplification du quotidien.**

Pour autant nous n'oublions pas que, faute d'en maîtriser les outils, beaucoup de **nos concitoyens vivent en marge de cette révolution.**

**Le dispositif numérique Mes Datas et moi, comprendre la société numérique** est au cœur du métier de la MAIF, puisqu'il aborde la notion de **prévention des risques liés au numérique.**

En effet, comme elle le fait déjà sur les terrains de la prévention routière et de la prévention des risques domestiques, la MAIF souhaite également **jouer un rôle majeur dans l'émergence d'une société numérique éthique, inclusif et responsable.**

**Pour en savoir + : Réduire la fracture numérique**

https://entreprise.maif.fr/engagements/solidarites/reduire-fracture-numerique

# La plateforme : Mes Datas et Moi

## Sa raison d'être - Notre démarche
## Comprendre la société numérique

Qu'il s'agisse de l'accès à l'information, de la mobilité, de la citoyenneté, de l'habitat, des modes de relations sociales ou des activités professionnelles, la digitalisation de la société pénètre tous les pans de notre quotidien en rendant leurs frontières poreuses.

Gains de productivité, facilité d'accès à de nouveaux services, à la connaissance…, l'éventail de possibilité offert par ces nouveaux usages ne doit pas occulter la nécessité d'en maîtriser les règles et les enjeux.

L'utilisation des données collectées par des tiers, les opportunités mais aussi les risques présents dans ces différents contextes, relève de mécanismes complexes encore peu connus du grand public.

Le dispositif « Mes Datas et Moi » repose sur un écosystème digital articulé autour de la donnée.

https://www.mesdatasetmoi.fr

# Réseaux sociaux : le test

Une expérience personnalisée pour **mesurer votre connaissance des réseaux sociaux et reprendre la main sur votre identité numérique.**

**Évaluer vos usages et tester vos connaissances sur les réseaux sociaux.**

Au cours du test, vous pourrez **personnaliser les questions en vous connectant à Instagram, Facebook et Twitter et vivre une expérience authentique.**

https://www.mesdatasetmoi-reseauxsociaux.fr/accueil

# Une journée de données : l’expérience

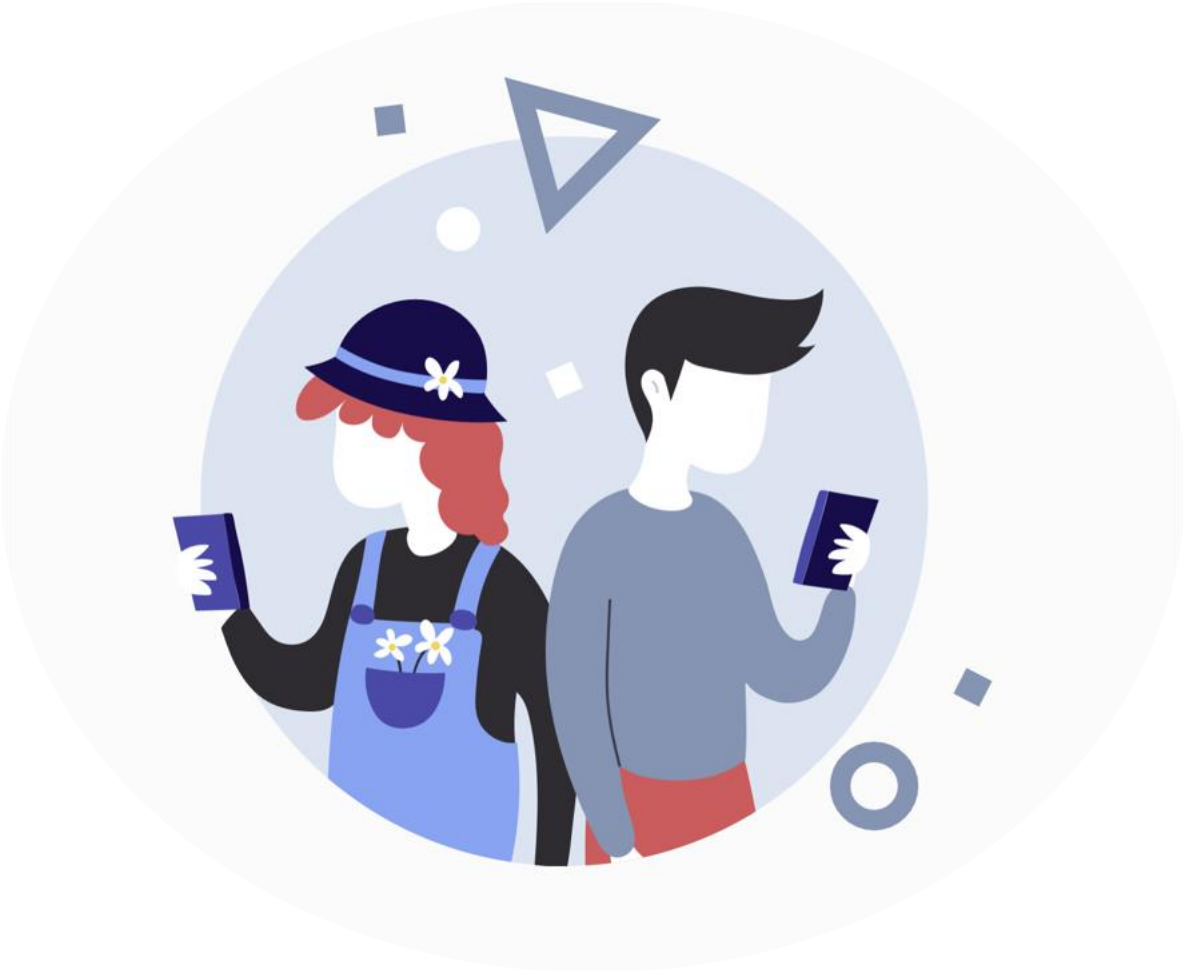

**Chaque jour, vous utilisez internet, vous recherchez, postez, commentez.**

Mais savez-vous ce qu'il advient de vos données pendant cette journée ?

https://www.mesdatasetmoi-donneesperso.fr/

# Des parcours d’(in)formation

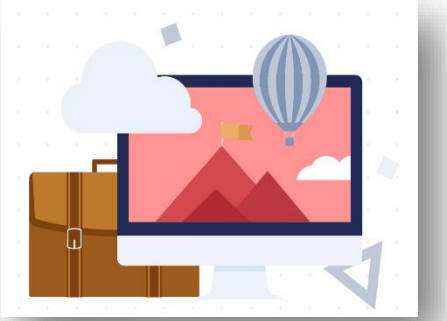

## Les parcours

Des clés pour comprendre et transmettre. Laissez-vous guider à travers nos parcours et disposez de tous les savoirs et outils pour appréhender un sujet.

Voir tous les parcours

Usages numériques

**Protéger sa vie privée sur internet**

Parcours

10 min • 8 juillet 2020

Risque et sécurité

**Lutte contre les fake news et adoption de...**

Parcours

30min • 12 octobre 2020

Vous ne trouvez pas un parcours qui vous interesserait ?

Contactez-nous

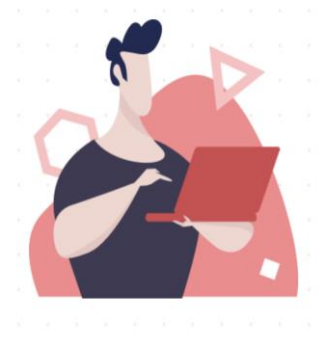

https://www.mesdatasetmoi.fr/ressources?type=parcours

# Des fiches pratiques

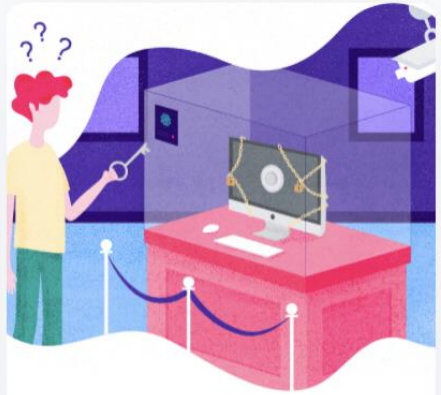

Risque et sécurité

**Comment gérer efficacement ses mots de...**

Fiche pratique

04 min • 18 octobre 2020

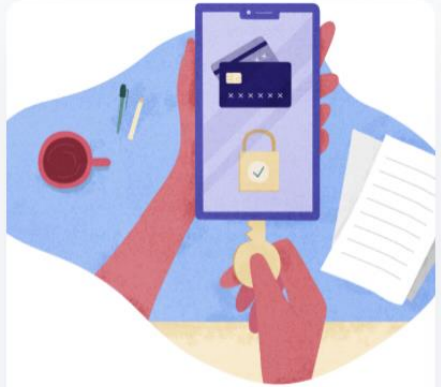

Risque et sécurité

**Comment protéger ses données...**

Fiche pratique

03 min • 18 octobre 2020

Usages numériques

**Comprendre et utiliser un moteur de...**

Fiche pratique

03 min • 18 octobre 2020

Tous les objectifs
apprendre / transmettre
m'informer / m'acculturer

Toutes les thématiques
Usages numériques
Risque et sécurité
Futur connecté
Vie privée
Hygiène numérique

https://www.mesdatasetmoi.fr/ressources?type=fiche

# L’observatoire Mes Datas et Moi

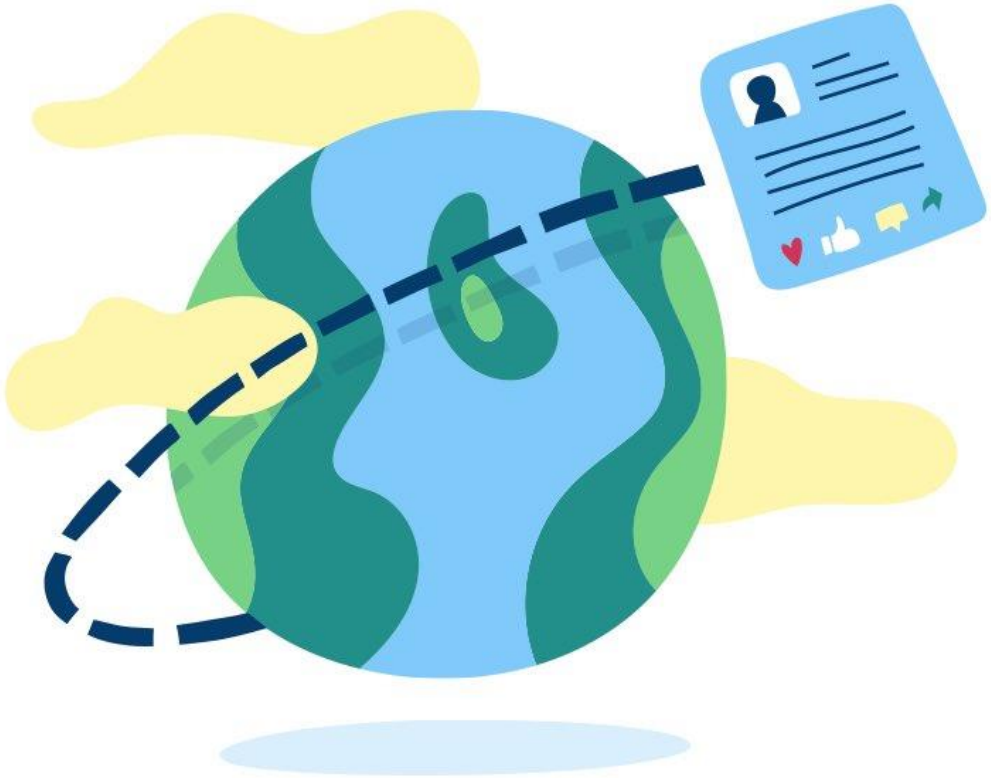

**Comprendre les comportements et usages liés au numérique** (articles, jeux de données, vidéos, paroles d’experts, vu sur le web)
https://www.mesdatasetmoi-observatoire.fr

# Agir avec éthique dans un univers numérique

## #HygièneNumérique

Incarné par Jamy Gourmaud, le célèbre animateur scientifique de France Télévisions, ce programme vise à prodiguer des conseils pour la vie quotidienne, des gestes simples à adopter à la maison pour donner les clés à chacun pour agir. https://www.mesdatasetmoi.fr/ressources?type=interview

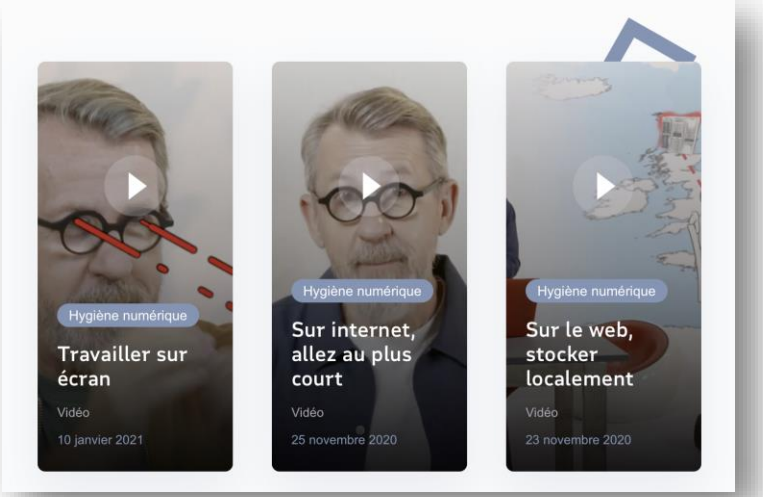


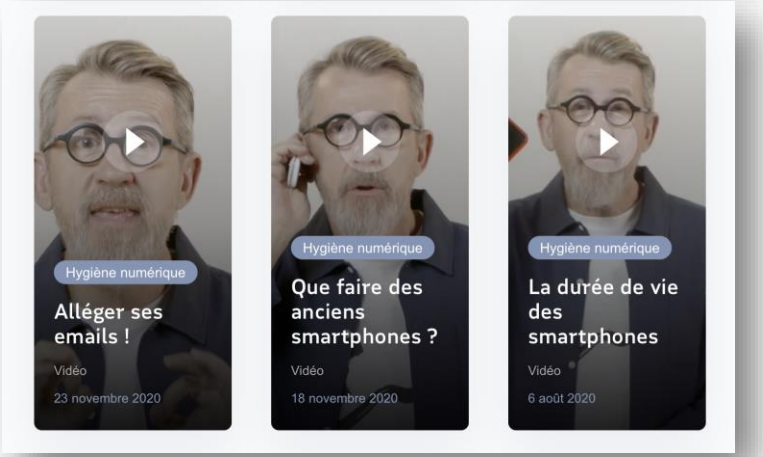

# Les jeunes et le numérique

Ce site, réalisé par l'équipe de recherche IMS-RUDII à l'Université de Bordeaux-INSPE en collaboration avec la Fondation MAIF et le réseau CANOPE propose des pistes de réflexion et de compréhension, appuyées sur différents travaux de recherche https://www.lesjeunesetlenumerique.fr