Toutes les ressources de l’Onisep pour accompagner les collégiens dans la construction de leur parcours d’orientation

L’Onisep est un réseau constitué de services centraux et de délégations régionales (dont celle des Hauts-de-France qui a deux sites : Amiens et Lille).

L’Onisep a pour mission de collecter les données sur l’offre de formation et les établissements scolaires, d’informer le public sur les formations et les métiers via son site Onisep.fr et d’outiller les équipes éducatives pour accompagner l’orientation des élèves

L’Onisep met à votre disposition

des informations sur les formations et les métiers, via ses publications et son site Onisep.fr, afin de vous aider à informer vos élèves et à répondre aux questions de leurs familles sur l’orientation

des séquences pédagogiques pour accompagner vos élèves dans la construction de leur parcours d’orientation

HAUTS-DE-FRANCE
onisep

Les guides print

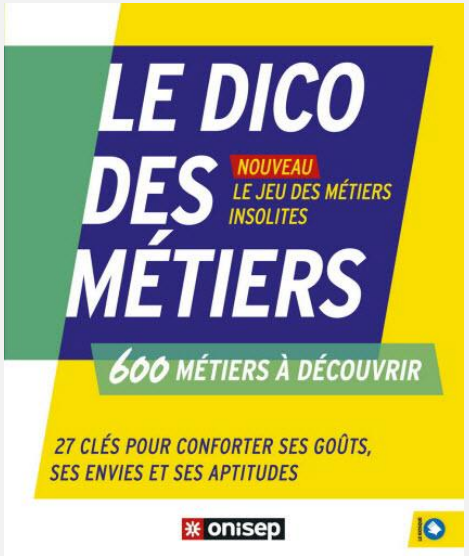

Ces guides peuvent être consultés en CIO ou au CDI/BDI des établissements scolaires.
Ils peuvent aussi être commandés ou téléchargés via la Librairie de l'Onisep ou achetés dans certains points de presse.

onisep LA LIBRAIRIE

HAUTS-DE-FRANCE
onisep

Le kiosque Onisep

Pour mettre l'information sur les métiers et les formations à la disposition des élèves au CDI/BDI

Onisep services

Portail conçu pour mettre à disposition des établissements scolaires l'ensemble des productions numériques de l'Onisep

Onisep.fr et ses sites satellites

Onisep.fr

Les rubriques Au collège et Au lycée et CFA

La page Quiz

Mon orientation en ligne

Les fiches métiers

Recherche par domaine/niveau/mot-clé

Les fiches Formations

Recherche par secteur professionnel/centre d'intérêt/mot-clé

Onisep TV

HAUTS-DE-FRANCE
onisep

Des ressources qui peuvent intéresser les collégiens pour préparer leur parcours d'orientation vers le lycée

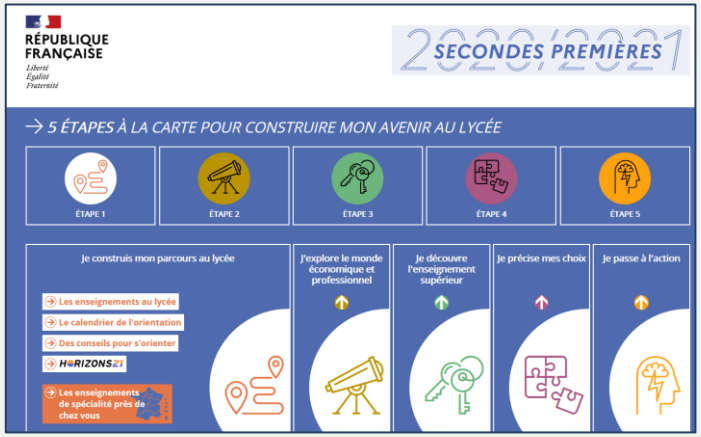

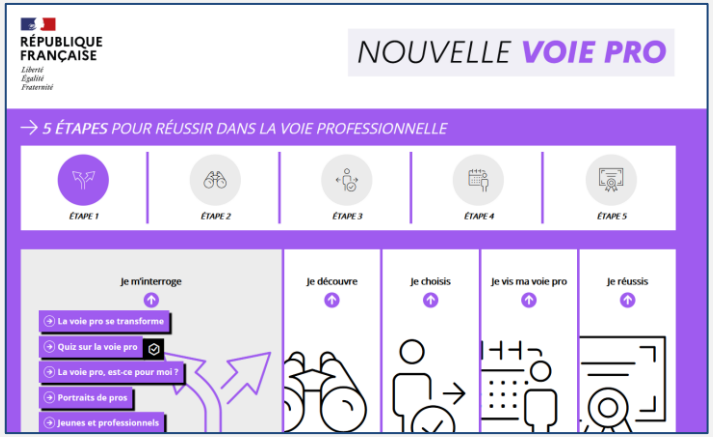

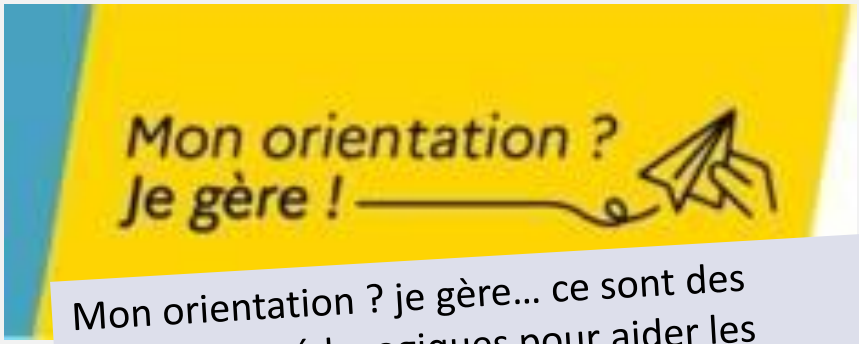

Mon orientation ? je gère… ce sont des ressources pédagogiques pour aider les jeunes à construire leur projet d'orientation, de la 4e à la terminale **en toute autonomie**

Les ressources spécialement dédiées aux enseignants

L’espace Equipes éducatives d’Onisep.fr

Sur l’espace Equipes éducatives d’Onisep.fr, vous trouverez des outils pour accompagner vos élèves dans la construction de leur parcours d’orientation : actualités sur l’orientation, séances pédagogiques, kits pédagogiques, ressources sur l’égalité filles-garçons, sur le décrochage, quiz, liens vers des outils ou des sites utiles…

Onisep Doc pour les documentalistes

Onisep Doc est un service web de ressources documentaires accessible sur abonnement gratuit. On y trouve des articles de presse, des sites Internet, des rapports et synthèses sur l’emploi, les métiers et les formations, des actualités sur les secteurs professionnels, le système éducatif, une veille réglementaire sur les diplômes...

Folios, c'est…

- ✓ Un outil numérique, support des 4 parcours éducatifs (Parcours Avenir, Parcours éducatif de santé, Parcours citoyen, Parcours d'éducation artistique et culturelle), gratuit et mis à disposition des établissements

- ✓ Un outil précieux pour l'accompagnement des élèves dans la construction de leur projet, avec une continuité sur toute la scolarité

- ✓ Pour les élèves

Un espace de stockage de leurs recherches en lien avec leur orientation

- ✓ Pour les enseignants

Un espace de communication avec les élèves autour de l'orientation
Un lieu ressource de séquences pédagogiques
sur l'orientation

Découvrez Folios en 2'40 !

Vous trouverez dans Folios des séquences pédagogiques en lien avec l'orientation

Accès à Folios via vos identifiants académiques ou via des identifiants fournis par votre établissement scolaire

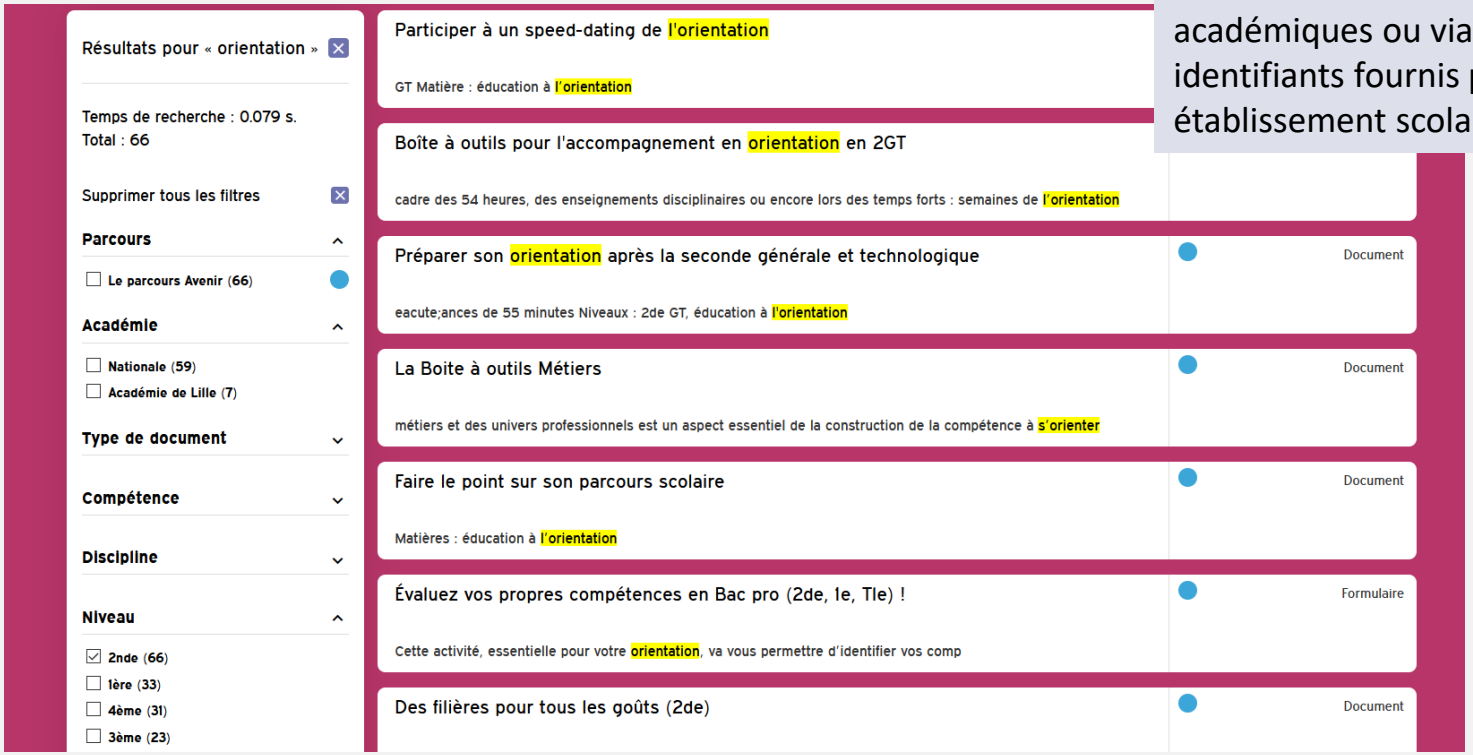

Ces séquences pédagogiques sont également stockées sur Etincel

Accès à Etincel via la création d'un compte

L’accompagnement à l’orientation

A la base : deux principes

- ✓ Un projet d’orientation se construit progressivement
- ✓ Un accompagnement de l’élève est indispensable

Au centre : le parcours Avenir

Le parcours Avenir a pour objectif de permettre à l’élève de :

- ✓Comprendre le monde économique et professionnel
- ✓Connaître la diversité des métiers et des formations
- ✓Développer son sens de l'engagement et de l'initiative
- ✓D’élaborer son projet d'orientation scolaire et professionnelle

Le parcours Avenir n’est pas une matière en plus, il doit être ancré dans les disciplines et relié aux programmes disciplinaires

- ✓ L’accompagnement à l’orientation est mis en œuvre pour toutes les classes à partir de la 4e

- ✓ Au collège : 12 heures annuelles en 4e
  36 heures annuelles en 3e

- ✓ Ces heures ne sont pas inscrites à l’emploi du temps et peuvent être mises en œuvre selon des modalités variées : accueil de professionnels en classe, séances d’information sur les poursuites d’études, accompagnement individuel, temps forts tels que des carrefours métiers, des carrefours formations, des visites d'entreprises…

HAUTS-DE-FRANCE
onisep

Merci de votre attention
et
bonne entrée
dans la profession !